

687/15

מפה מצוינת : קב"מ 1:250

מחוז : הצפון
נפה : עכו
מקום : עראבה
גוש : 19382
חלקה : 1
מגרש : 1/5/4
שטח : 2.650

| לוח חלקה | | | |
|----------|---------|--------------|----------------------|
| חתימה | ת. זהות | בעלות | השטח 0.1.1 מ"ר |
| | 3514577 | בדארה סלחא | 0.804 |
| | 3514577 | בדארה סלחא | 0.488 |
| | 3514577 | בדארה סלחא | 0.479 |
| | 3514577 | בדארה סלחא | 0.505 |
| | 2107017 | בדארה עלי | 0.832 |
| | 2107017 | בדארה עלי | 1.003 |
| | 2107019 | בדארה מוסטפא | 0.844 |
| | 2107019 | בדארה מוסטפא | 0.824 |
| | 5037018 | בדארה מוסטפא | 0.656 |
| | 5037018 | בדארה מוסטפא | 0.642 |
| | 5037018 | בדארה מוסטפא | 0.642 |
| | | | 7.818 |
| | | | 1/6 |

| לוח חלקה | | | |
|----------|-----------|-------------------------|----------------------|
| חתימה | ת. זהות | בעלות | השטח 0.1.1 מ"ר |
| | 033922709 | פדרי מוסטפא בדארה | 1.138 |
| | 21057377 | נעייה ימיר בדארה | 0.453 |
| | 2107016 | יורש המנוח עומא | 0.453 |
| | 2107018 | יורש המנוח בדארה מוסטפא | 0.453 |
| | 5037018 | בדארה מוסטפא | 0.453 |
| | 2107017 | בדארה עלי | 0.520 |
| | | | 3.478 |
| | | | 1/4 |

| לוח חלקה | | | |
|----------|-----------|-------------------------|----------------------|
| חתימה | ת. זהות | בעלות | השטח 0.1.1 מ"ר |
| | 2107018 | יורש המנוח בדארה מוסטפא | 1.788 |
| | 21057377 | נעייה ימיר בדארה | 0.843 |
| | 21057377 | נעייה ימיר בדארה | 0.859 |
| | 028224555 | וטאס יאסין | 0.657 |
| | 2107016 | יורש המנוח בדארה עומא | 1.245 |
| | 025840711 | פרוק מוסטפא בדארה | 2.850 |
| | 066394891 | עומא מוסטפא בדארה | 8.052 |
| | | | 1/3 |

| לוח חלקה | | | |
|----------|----------|--------------------------|----------------------|
| חתימה | ת. זהות | בעלות | השטח 0.1.1 מ"ר |
| | 3514577 | בדארה סלחא | 2.649 |
| | 5037018 | בדארה מוסטפא | 2.649 |
| | 2107018 | יורש המנוח בדארה מוסטפא | 2.649 |
| | 21057377 | נעייה ימיר בדארה | 2.649 |
| | 2107016 | יורש המנוח בדארה עומא | 2.649 |
| | 2107019 | יורש המנוח בדארה מוסטפא | 2.649 |
| | 2107017 | בדארה עלי | 2.649 |
| | | דור פנימי ברזבוב 4.0 מ"ר | 0.497 |
| | | | 22.039 |
| | | | 1/2 |

| לוח חלקה | | | |
|----------|-----------|----------------------------------|----------------------|
| חתימה | ת. זהות | בעלות | השטח 0.1.1 מ"ר |
| | 025840711 | פרוק מוסטפא בדארה | 2.610 |
| | 066394891 | עומא מוסטפא בדארה | 2.650 |
| | | הרחבה לכביש 805 לפי תב"ע ג/10598 | 0.040 |
| | | | 2.650 |
| | | | 1/5/4 |
| | | | 1102 |

הנדסאי אבדאללה פאלח
Abdallah M. Falah
Lic. No. 21855
בניין הנדסה
15, 16, 17, 18
גוש 19382
עראבה

תרשים סביבה קב"מ 1:2500

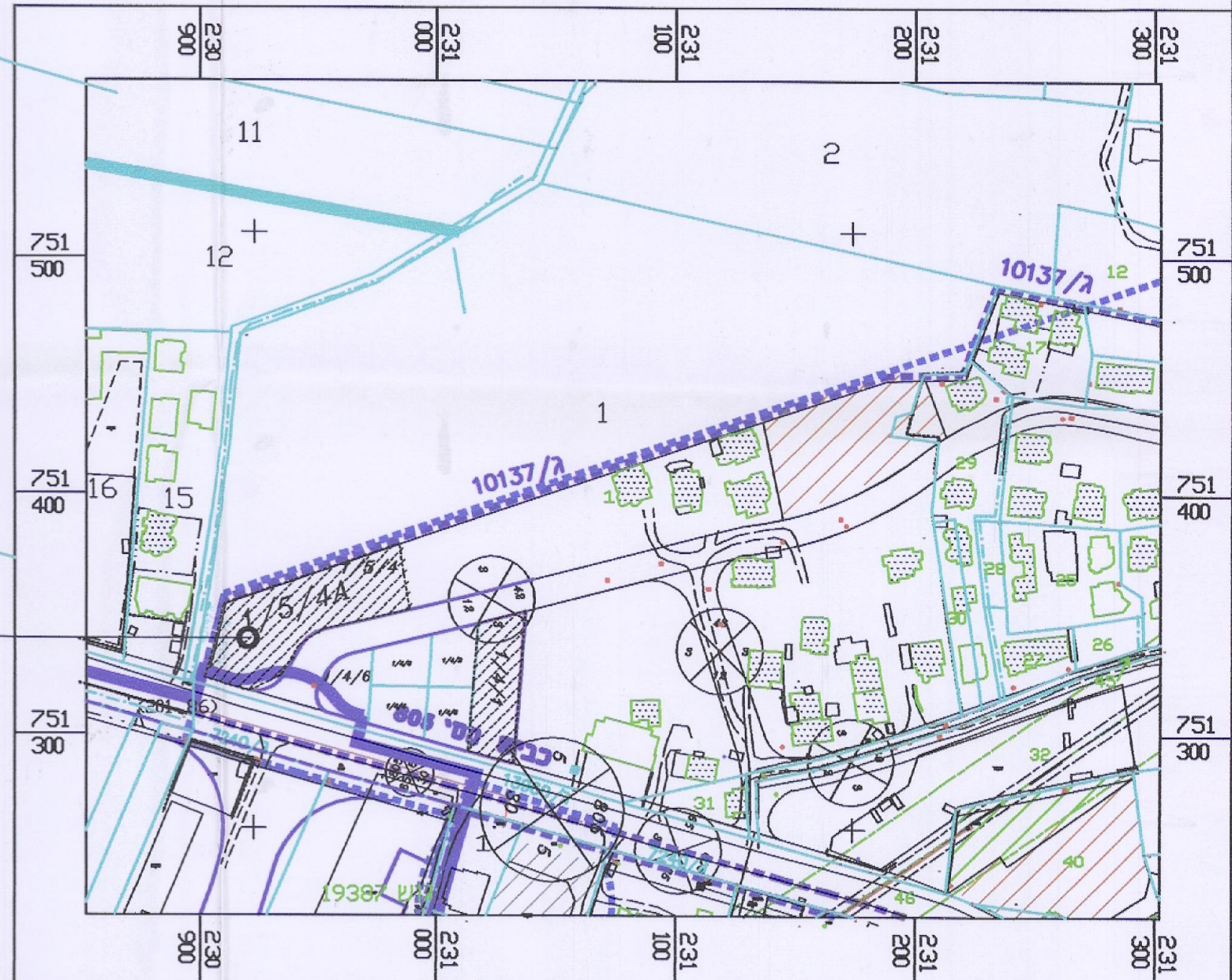

- הערות:
- גבולות ושטח החלקה נלקחו ממפת גוש רשום מס' 19382.
 - גבולות שאינם מוזכרים הם בלתי מסויגים.
 - לא לצורכי רישום.
 - המדדיה נעשתה לפי תקנה 87.
 - המדדיה נעשתה לפי רשת ישראל חדשה.

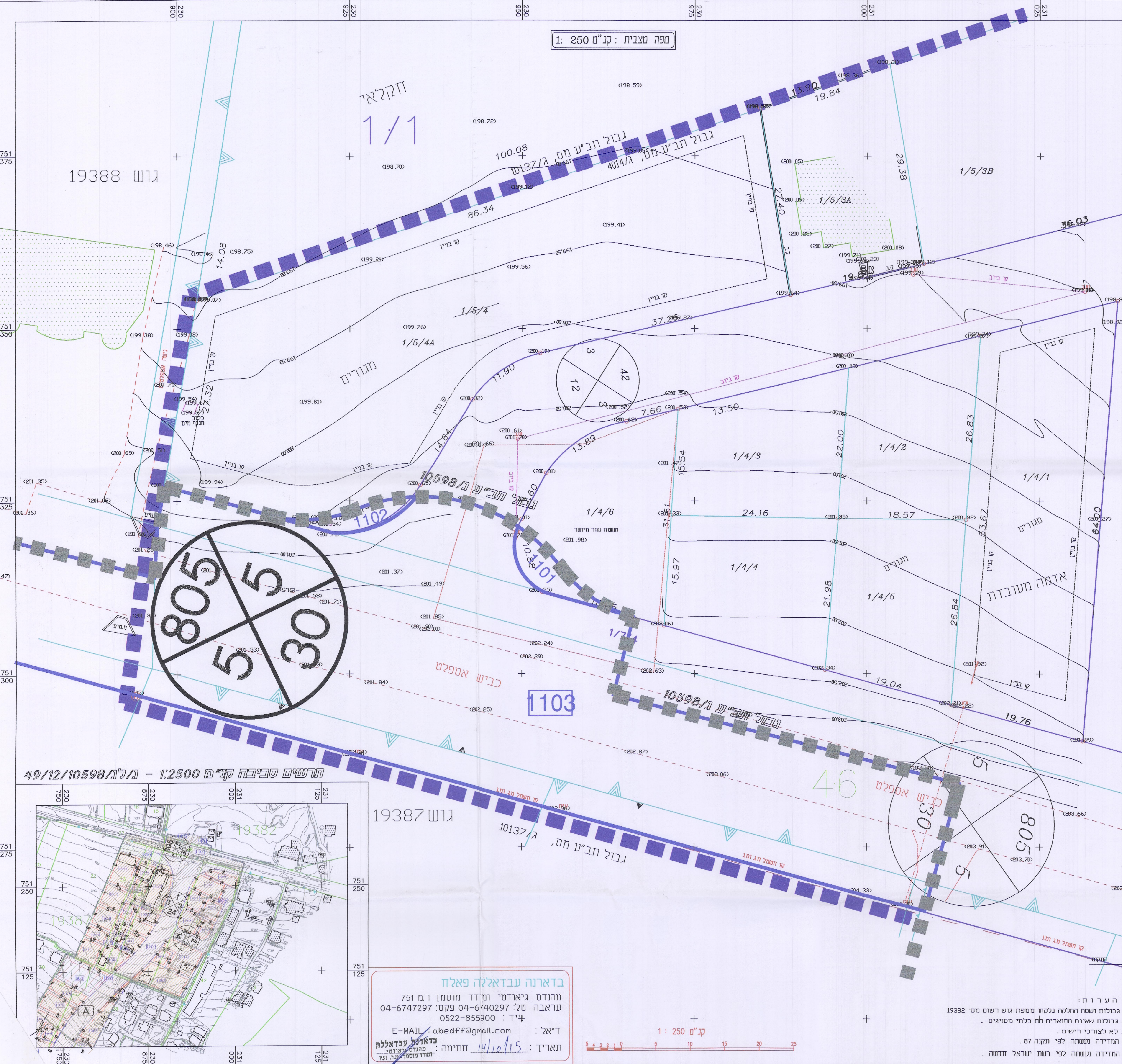

תרשים סביבה קב"מ 1:2500 - ג/ל"ו/10598/49



בדארה עבדאללה פאלח
 מהנדס גיאודטי ומודד מוסמך ר.מ.751
 עראבה טל: 04-6740297 פקס: 04-6747297
 פ"ד: 0522-855900
 ד"אל: E-MAIL: abedff@gmail.com
 תאריך: 15/10/11 חתימה:

