

מפה מצרית קני"מ 1:250

מחוז : הצפון
 נפה : עכו
 המקום : עראבה
 גוש : 19382
 חקקה : ר-1
 מוגרש : 1/3, 1/3/4
 שטח המגרש : 1,587.2, 901 ד"מ בהתאמה

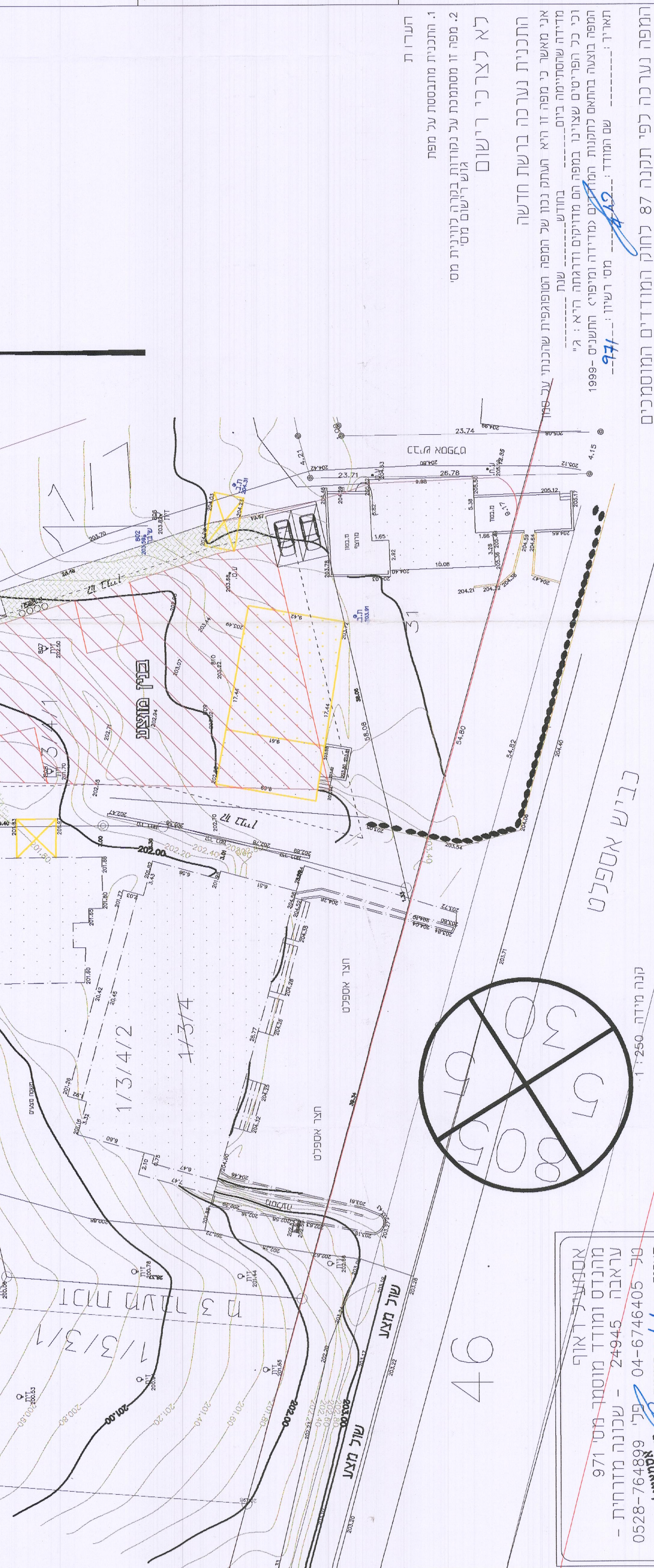
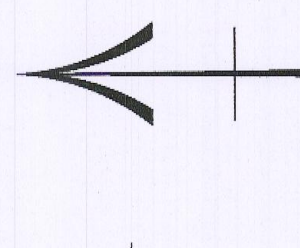

אסמעי'ל ראוף
 מהנדס מורד מוסמך מס' 971
 עראבה 24945 - שכונה מזרחית -
 פני 04-6746405
 טל 0528-764899
 תאריך: 2/1/2014
 מקיטת גומייה מורד מוסמך מס' 971

תשריט חקקה קני"מ 1:500

מחוז : הצפון
 נפה : עכו
 המקום : עראבה
 גוש : 19382
 חקקה : ר-1
 מוגרש : 1/3
 שטח המגרש : 6,640 ד"מ

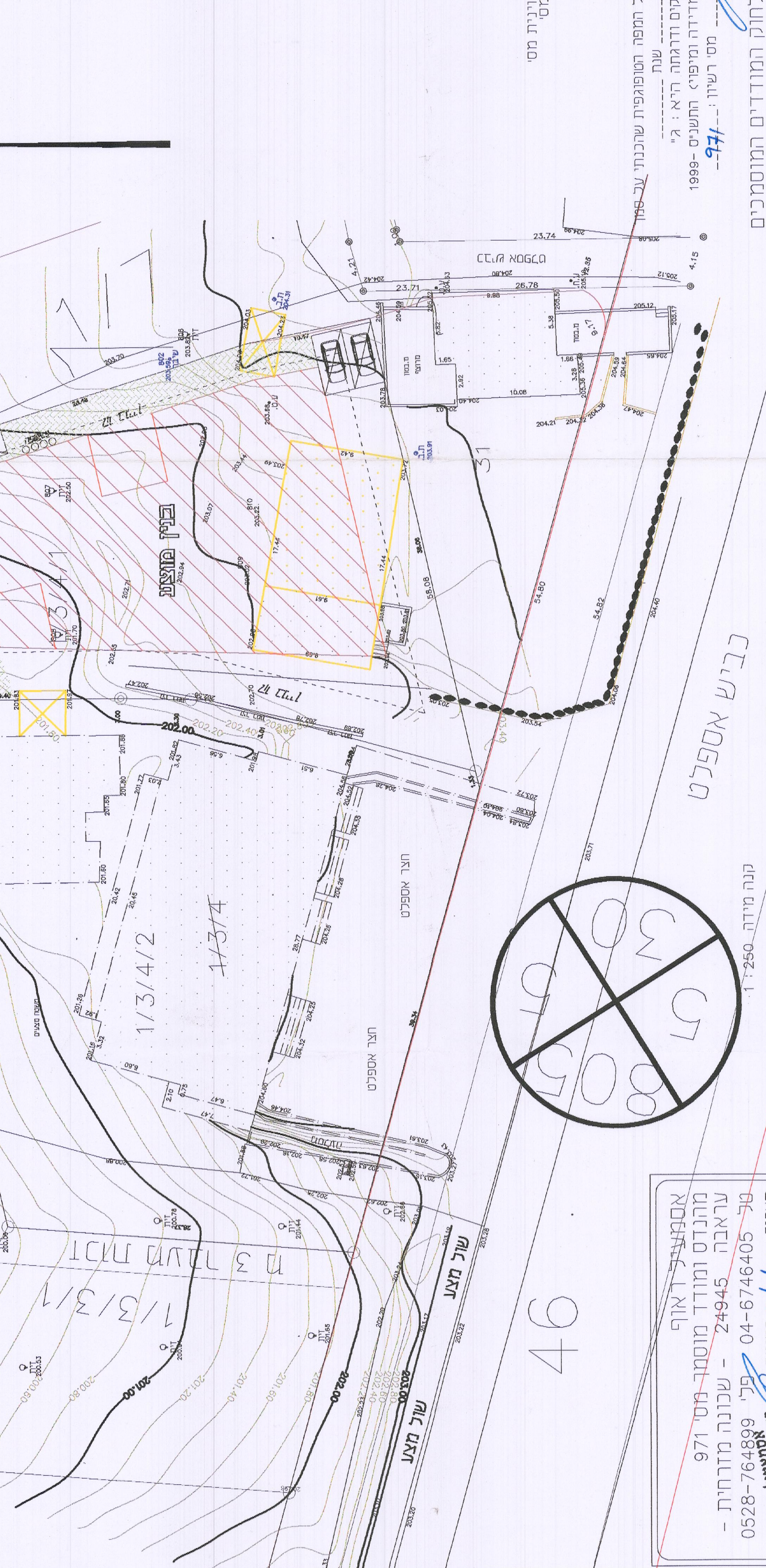

אסמעי'ל ראוף
 מהנדס מורד מוסמך מס' 971
 עראבה 24945 - שכונה מזרחית -
 פני 04-6746405
 טל 0528-764899
 תאריך: 2/1/2014
 מקיטת גומייה מורד מוסמך מס' 971

1. חקקה

מס' החקקה	שטח	הערות
א"ר	7,568	שטח חקקה
ב	22,039	שטח חקקה
ג	6,640	שטח חקקה
ד	3,470	שטח חקקה
ה	8,052	שטח חקקה
ו	7,816	שטח חקקה
ז	6,381	שטח חקקה
ח	2,475	שטח חקקה
ט	64,441	שטח חקקה

3. חקקה אדמת בניה

מס' החקקה	שטח	הערות
א"ר	0,400	מחזור מוחמד אבסכה
ב	0,802	מחזור מוחמד אבסכה
ג	1,587	מחזור מוחמד אבסכה
ד	2,801	מחזור מוחמד אבסכה
ה	0,850	מחזור מוחמד אבסכה
ו	6,640	מחזור מוחמד אבסכה

4. חקקה

מס' החקקה	שטח	הערות
א"ר	1,228	מחזור מוחמד אבסכה
ב	1,675	מחזור מוחמד אבסכה
ג	2,801	מחזור מוחמד אבסכה

5. חקקה

מס' החקקה	שטח	הערות
א"ר	0,620	מחזור מוחמד אבסכה
ב	0,987	מחזור מוחמד אבסכה
ג	1,587	מחזור מוחמד אבסכה

הערה:
 1. התכנית מתבססת על מפת גוש רישום מס'
 2. מפה זו מסתמכת על נקודות בקרה כדורית מס'

מפה נערכה לפי תקנה 87 לחוק המודדים המוסמכים

מחוז : הצפון
 נפה : עכו
 המקום : עראבה
 גוש : 19382
 חקקה : ר-1
 מוגרש : 1/3
 שטח המגרש : 6,640 ד"מ

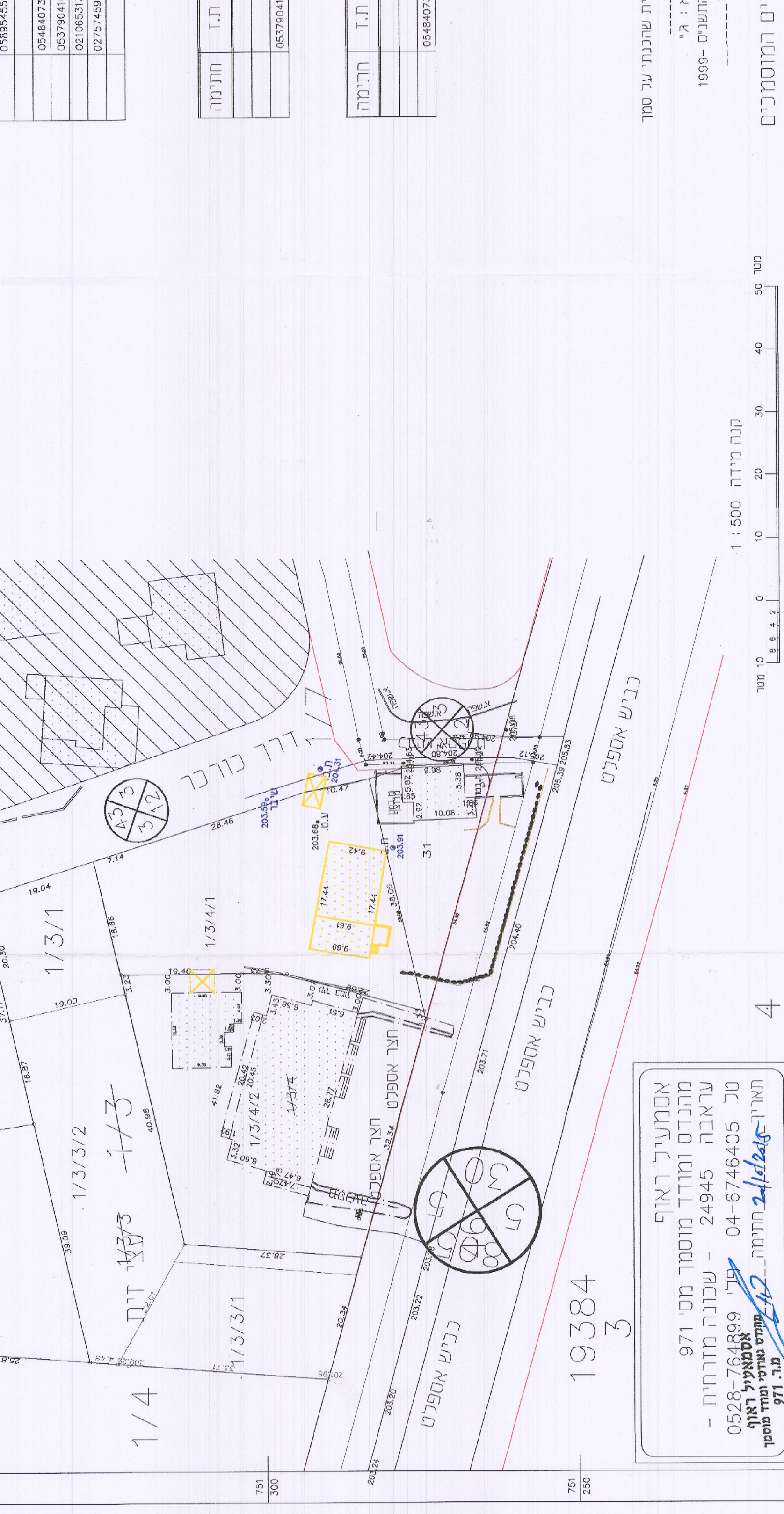
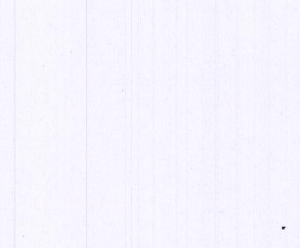

אסמעי'ל ראוף
 מהנדס מורד מוסמך מס' 971
 עראבה 24945 - שכונה מזרחית -
 פני 04-6746405
 טל 0528-764899
 תאריך: 2/1/2014
 מקיטת גומייה מורד מוסמך מס' 971