

1/4/16

מחוז : הצפון  
 נפה : עכו  
 מסקום : 19387  
 גוש : 19388  
 חלקה : 1  
 מגרש : 1/4/6  
 שטח : 0.520

מפה מצבית : קנ"מ 1:250

חתימה	ת.ז.ה.ת.	בעלות	השטח ד.ב.מ.	חלקה מס.	אצ"ר
	3514577	בדארה סלאח	0.804	1/8/14	
	3514577	בדארה סלאח	0.488	1/8/14	
	3514577	בדארה סלאח	0.478	1/8/14	
	3514577	בדארה סלאח	0.605	1/8/14	
	2107017	בדארה עלי	1.003	1/8/22	
	2107017	בדארה עלי	1.003	1/8/22	
	2107019	בני המועדון בדארה מוסטפא	0.844	1/8/34	
	2107019	בני המועדון בדארה מוסטפא	0.824	1/8/34	
	5037018	בדארה מולאדין	0.659	1/8/44	
	5037018	בדארה מולאדין	0.642	1/8/44	
	5037018	בדארה מולאדין	0.642	1/8/44	
			7.816	1/8	

חתימה	ת.ז.ה.ת.	בעלות	השטח ד.ב.מ.	חלקה מס.	אצ"ר
	033922709	פארד מוסטפא בדארה	1.108	1/4/1	
	21057377	נעימה יומר בדארה	0.463	1/4/2	
	2107016	יורש המועדון בדארה עותמא	0.453	1/4/2	
	2107018	יורש המועדון בדארה מוחמד	0.453	1/4/4	
	5037018	בדארה מולאדין	0.463	1/4/3	
	2107017	בדארה עלי	0.520	1/4/9	
			3.470	1/4	

חתימה	ת.ז.ה.ת.	בעלות	השטח ד.ב.מ.	חלקה מס.	אצ"ר
	2107018	יורש המועדון בדארה מוחמד	1.798	1/8/1	
	21057377	נעימה יומר בדארה	0.843	1/8/24	
	21057377	נעימה יומר בדארה	0.869	1/8/28	
	02821455	וסאם יאסין	0.657	1/8/34	
	2107016	יורש המועדון בדארה עותמא	1.246	1/8/38	
	025840211	פרוק מוסטפא בדארה	2.860	1/8/4	
	066394891	שואדי מוסטפא בדארה	8.062	1/8	

חתימה	ת.ז.ה.ת.	בעלות	השטח ד.ב.מ.	חלקה מס.	אצ"ר
	3514577	בדארה סלאח	2.549	1/2/1	
	5037018	בדארה מולאדין	2.549	1/2/2	
	2107018	יורש המועדון בדארה מוחמד	2.549	1/2/3	
	21057377	נעימה יומר בדארה	2.549	1/2/4	
	2107016	יורש המועדון בדארה עותמא	2.549	1/2/5	
	2107019	יורש המועדון בדארה מוסטפא	2.549	1/2/6	
	2107017	בדארה עלי	2.549	1/2/7	
		דרך פנימית ברוחב 4.0 מ'	0.487	1/2/8	
			22.039	1/2	

חתימה	ת.ז.ה.ת.	בעלות	השטח ד.ב.מ.	חלקה מס.	אצ"ר
	10598/ג	הרוחבה לכביש 805 לפי תב"מ	0.048	1/4/84	
			0.520	1/4/8	1101

חוק הרישום והבטחה ושכירות - 1965  
 חוקת השפוטות ושירותי משפחה למענו ובנייה  
 "לב הגליל"  
 תוכנית החלוקה אושרה  
 בישיבה מס' 205/15  
 16/12/15

התכנון המפורט לתוכנית זו יחידה  
 137-04-08  
 2015  
 כ.ת.ק.ב.ל.

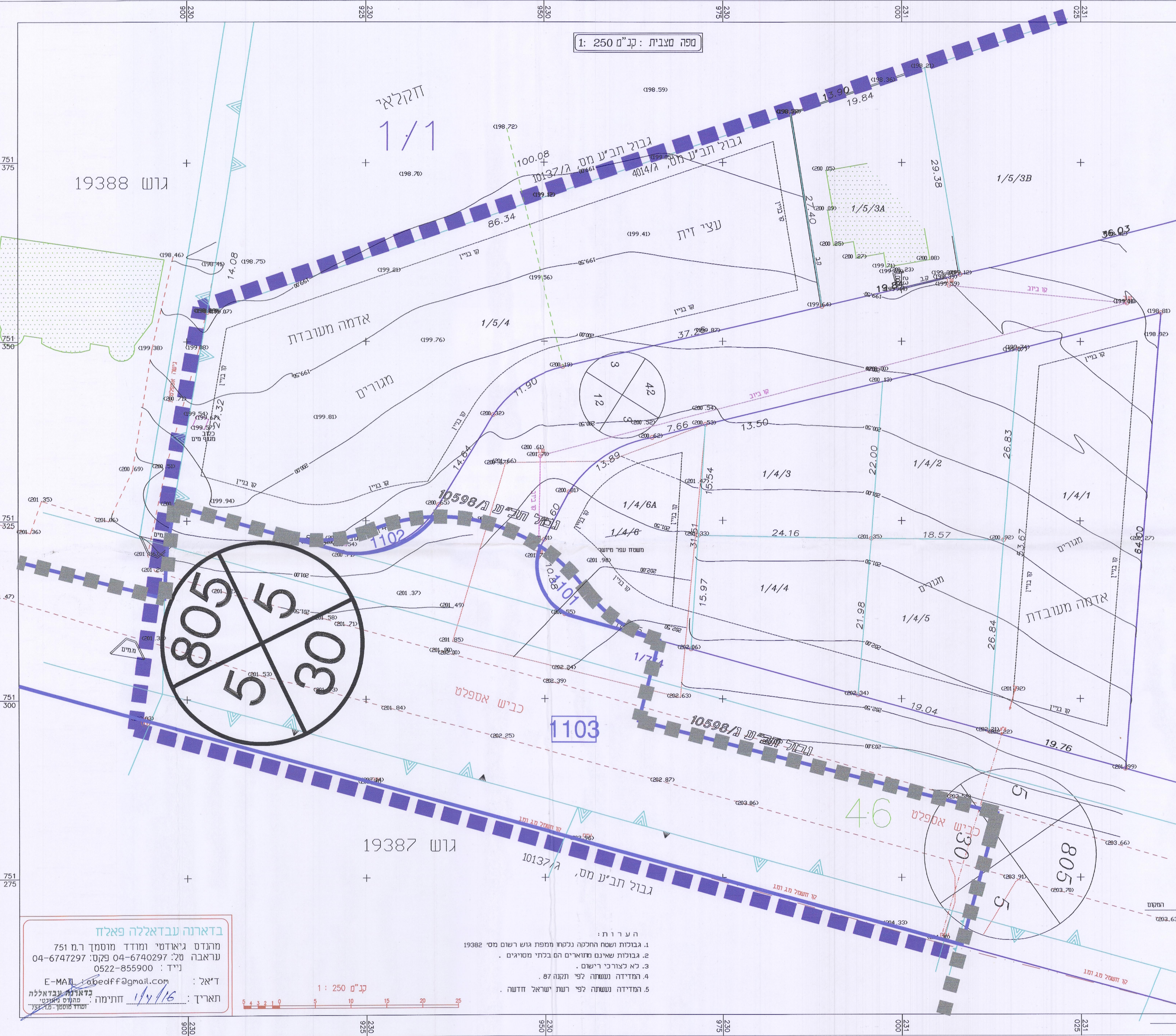
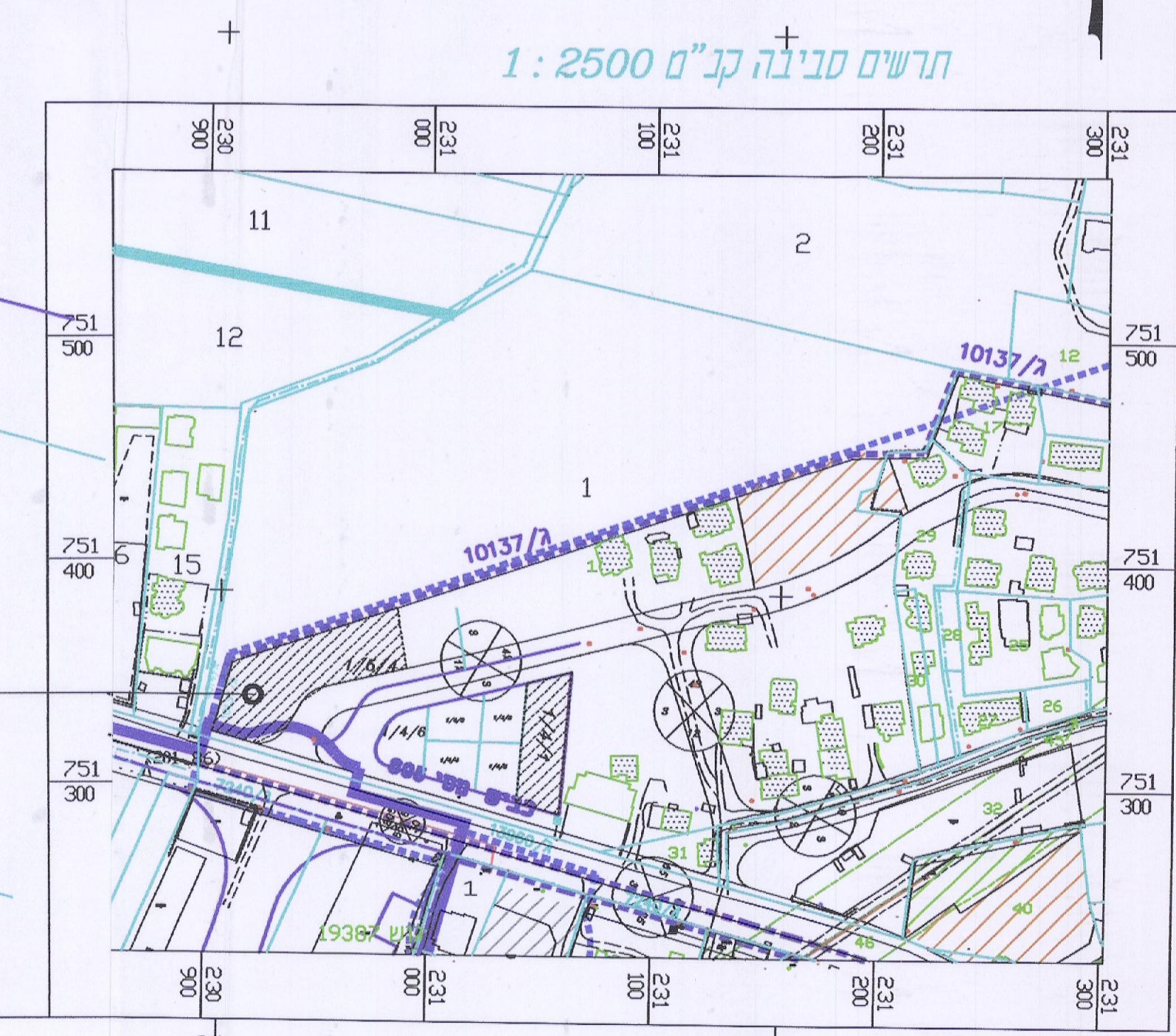

**בדארה עבדאללה פאלח**  
 המנדט גיאודטי ומודד מוסמך ר.מ. 751  
 עראבה טל: 04-6740297 פקס: 04-6747297  
 נייד: 0522-855900  
 ד"אל: E-MAIL: abedff@gmail.com  
 תאריך: 1/4/16 חתימה:

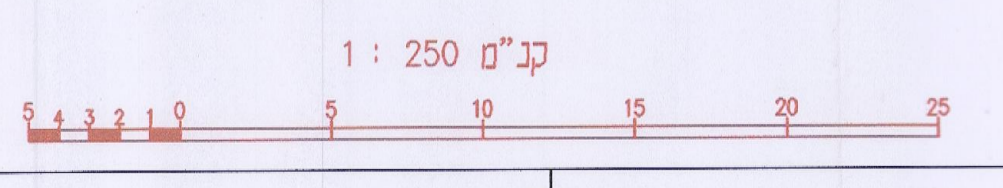

- הערות:
- גבולות ושטח החלקה נלקחו ממפת גוש רשום מס' 19387
  - גבולות שאינם מתוארים הם בלתי מסויגים.
  - לא לצורכי רישום.
  - המדידה נעשתה לפי תקנה 87.
  - המדידה נעשתה לפי רשת ישראל חדשה.